

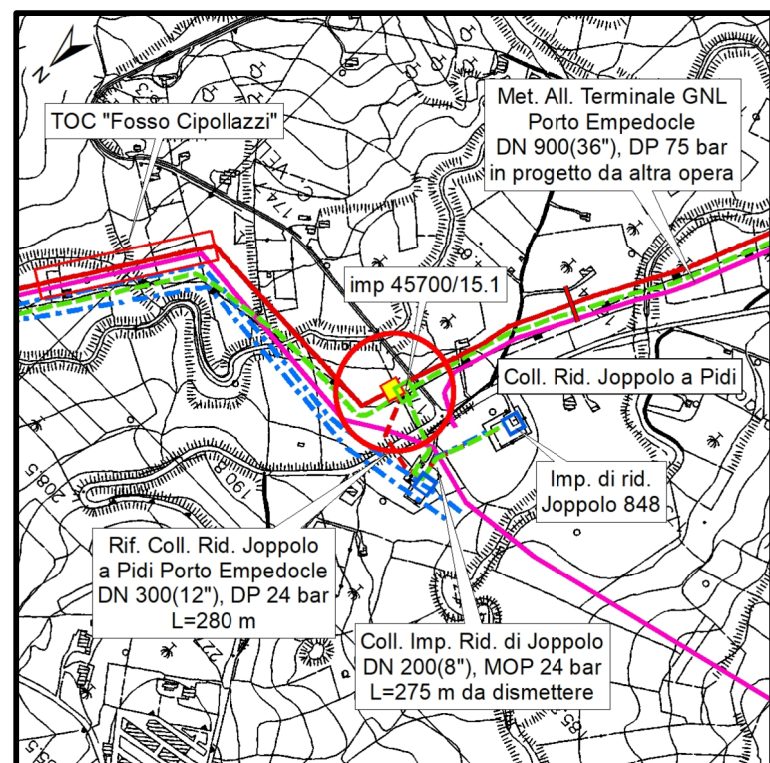

PIANO QUOTATO scala 1:200

COROGRAFIA 1:10.000
CTR 636030STRALCIO PLANIMETRICO 1:2.000
COMUNE DI JOPPOLO GIANCAXIO (AG) FG.10

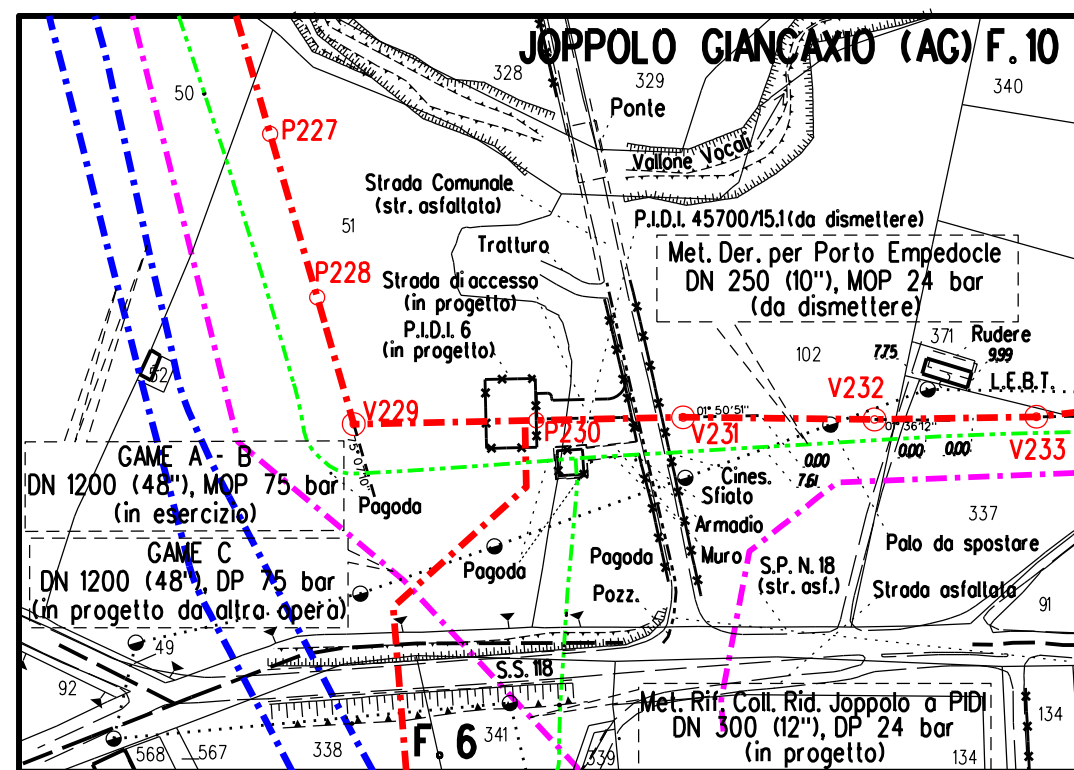
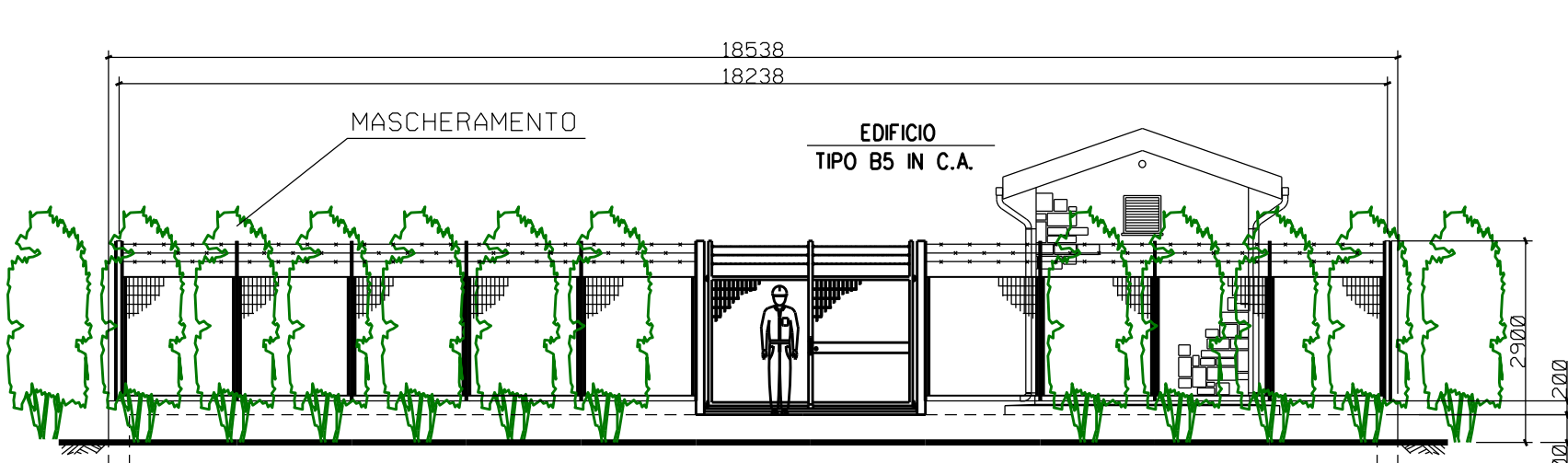
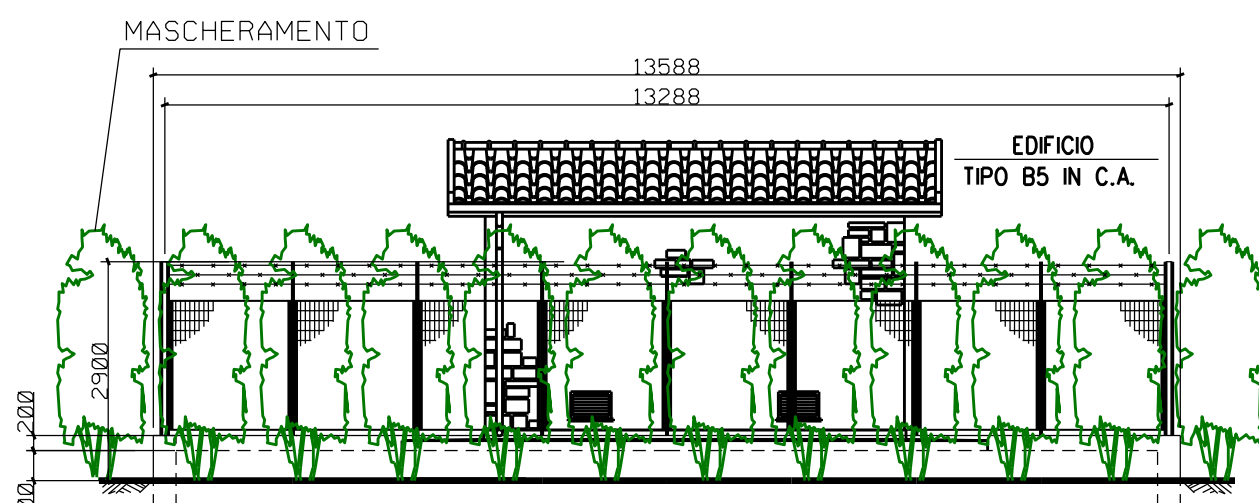

PROSPETTO A scala 1:100



PROSPETTO B scala 1:100

1	Gennaio 2025	AGGIORNAMENTO A.U. 327 per prescrizioni V.I.A.	BELLI	SANTI	MATTEI
0	Aprile 2023	EMISSIONE PER AUTORIZZAZIONE UNICA	BELLI	SANTI	MATTEI
INDICE	DATA	REVISIONI	DISEGN.	CONTR.	APPROV.
Proprietario		Progettista		COMM. SNAM NO/R20133/R-L01 Comm. Saipem 023113-105	Fg. 1 di 2
Metanodotto:	RIF. DER. PER PORTO EMPEDOCLE DN 300 (12''), DP 24 bar E OPERE CONNESSE		Dis. SNAM n.: DIS-MEC-C-11195 Dis. SAIPEM n.: LB-C-81195		
PUNTO DI INTERCETTAZIONE DI DERIVAZIONE IMPORTANTE (PIDI n.6) DN 300(12'') x DN 300 (12'')		COD. TECNICO 9114232		Scala 1:200 - 1:100	
DP 24 bar, Loc. CONTRADA VELLA - Prog. Km 22,657		INDICE		1	



1	Gennaio 2025	AGGIORNAMENTO A.U. 327 per prescrizioni V.I.A.	BELLI	SANTI	MATTEI						
0	Aprile 2023	EMISSIONE PER AUTORIZZAZIONE UNICA	BELLI	SANTI	MATTEI						
INDICE	DATA	R E V I S I O N I	DISEGN.	CONTR.	APPROV.						
Proprietario 		Progettista 	COMM. SNAM NQ/R20133/R-L01 Comm. Saipem 02313-105								
Metanodotto: RIF. DER. PER PORTO EMPEDOCLE DN 300 (12"), DP 24 bar E OPERE CONNESSE		Fg. 2 di 2									
PUNTO DI INTERCETTAZIONE DI DERIVAZIONE IMPORTANTE (PIDI n.6) DN 300(12") x DN 300 (12") DP 24 bar. Loc. CONTRADA VELLA - Prog. Km 22,657		Dis. SNAM n.: DIS-MEC-C-11195 Dis. SAIPEM n.: LB-C-8195									
		COD. TECNICO 9114232									
		Scala 1:200 - 1:100									
INDICE	<table border="1"> <tr> <td>0</td> <td>1</td> <td></td> <td></td> <td></td> <td></td> </tr> </table>					0	1				
0	1										